

# สำเนาฉบับ



แบบ ทถ.1

ที่ ลบ.78203/๗๕๕

ที่ทำการองค์การบริหารส่วนตำบลนาโสม  
ถนนนาโสม - ซับตะเคียน ตำบลนาโสม  
อำเภอชัยบาดาล จังหวัดลพบุรี 15190

30 ตุลาคม 2555

เรื่อง ขอลงทะเบียนเป็นทางหลวงท้องถิ่น

เรียน ผู้ว่าราชการจังหวัดลพบุรี

ด้วย.....องค์การบริหารส่วนตำบลนาโสม.....ได้ดำเนินการ  
ก่อสร้าง/ได้รับถ่ายโอน ถนนสาย.....เจริญสุข.....  
จาก.กม.....0+000.....ถึง.กม.....2+366.....ตำบล.....นาโสม.....อำเภอ.....ชัยบาดาล.....  
จังหวัด.....ลพบุรี.....ระยะทาง.....2+366.....กิโลเมตร ประเภทผิวจราจร.....คสล.และดินลูกรัง.....  
ขอลงทะเบียนโครงการดังกล่าวเป็นทางหลวงท้องถิ่น ตามมาตรา 13(3) แห่งพระราชบัญญัติทางหลวง พ.ศ. 2535  
แก้ไขเพิ่มเติม โดยพระราชบัญญัติทางหลวง (ฉบับที่ 2) พ.ศ. 2549 พร้อมนี้ได้แนบรายละเอียดเอกสารเพื่อ  
ประกอบการพิจารณาดังต่อไปนี้

- แผนที่แนวเส้นทาง มาตรฐานส่วน  1 : 4,000  1 : 50,000  อื่นๆ .....
- รายละเอียดของเส้นทาง
- บัญชีเอกสารแสดงสิทธิในแนวเขตทาง
- สำเนาหนังสือให้ หรือสละการครอบครองสิทธิในที่ดินหรือหนังสืออุทิศที่ดินเพื่อเป็นทาง  
สาธารณประโยชน์ของเจ้าของที่ดินหรือผู้ครอบครอง
- หนังสือรับรองของนายก อบท.ที่รับรองแนวเขตทางเพื่อเป็นทางสาธารณประโยชน์

จึงเรียนมาเพื่อโปรดพิจารณาลงทะเบียนเป็นทางหลวงท้องถิ่นชั้นที่.....6.....ต่อไป

(ลงชื่อ)..........ผู้เสนอลงทะเบียน  
(.....นายสมทรง ช่างชนะ.....)  
(ตำแหน่ง) นายกองค์การบริหารส่วนตำบลนาโสม

- หมายเหตุ
- (๑) ชื่อองค์กรปกครองส่วนท้องถิ่น
  - (๒) หมายถึง ผิวจราจรคอนกรีต หรือ ลาดยาง หรือ ลูกรัง
  - (๓) นายกองค์กรปกครองส่วนท้องถิ่น

ร่าง.....  
พิมพ์.....  
ทาน.....  
ตรวจ.....

แบบการลงทะเบียนเป็นทางหลวงท้องถิ่น

ชื่อ เส้นทางสาย.....เจริญสุข.....  
 กม. 0+000 ถึง.กม. 2+366 ตำบล นาโสม อำเภอ ชัยบาดาล จังหวัด ลพบุรี  
 ระยะทาง 2.366 กิโลเมตร ประเภทผิวจราจร คสล.และดินลูกรัง ผิวจราจรกว้าง 4.00 เมตร  
 ไหล่ทาง/ทางเท้า กว้าง - เมตร เขตทางกว้าง 4.00 เมตร อื่น ๆ -  
 หน่วยงานเจ้าของโครงการ องค์การบริหารส่วนตำบลนาโสม

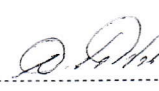
| ผลการตรวจสอบและความคิดเห็นประกอบการพิจารณา   | คำสั่ง   |
|--|--|
| <input type="checkbox"/> เป็นไปตามประกาศ<br>กรมทางหลวงชนบท เรื่อง<br>มาตรฐานและลักษณะของ<br>ทางหลวงท้องถิ่น ฯลฯ<br>ข้อ.....<br><br><input type="checkbox"/> ควรรับลงทะเบียน<br>เป็นทางหลวงท้องถิ่น<br>ชั้นที่.....<br>รหัสสายทาง.....<br>หมายเหตุ.....<br><br>(ลงชื่อ).....<br>(.....)<br>(ตำแหน่ง) ทางหลวงชนบทจังหวัด.....<br>(วันที่)..... | <input type="checkbox"/> ไม่เป็นไปตามประกาศ<br>กรมทางหลวงชนบท เรื่อง<br>มาตรฐานและลักษณะของ<br>ทางหลวงท้องถิ่น ฯลฯ<br>ข้อ..... ดังนี้.....<br><br>(ลงชื่อ).....<br>(.....)<br>ผู้ว่าราชการจังหวัด.....<br>(วันที่).....<br><br><p style="text-align: center;"><b>การลงทะเบียน</b></p> ได้ลงทะเบียนเป็นทางหลวงท้องถิ่น<br>ชั้นที่.....<br>เสร็จเรียบร้อยแล้ว<br>ตั้งแต่วันที่.....<br><br>(ลงชื่อ) <br>( นายสมทรง ช่างชนะ )<br>(ตำแหน่ง) นายก อบต.นาโสม<br>(วันที่)..... |

- หมายเหตุ
- (๑) หมายถึง รายละเอียดอื่นๆ เช่น ชุมชนหนาแน่น มีท่อระบายน้ำสองข้างทาง
  - (๒) หมายถึง เหตุผลที่ควรชี้แจงหากไม่เป็นไปตามประกาศกรมทางหลวงชนบท เรื่องมาตรฐานและลักษณะของทางหลวงท้องถิ่น ฯลฯ แต่เห็นควรให้รับลงทะเบียนไว้
  - (๓) หมายถึง ทางหลวงชนบทจังหวัดที่ผู้ว่าราชการจังหวัดแต่งตั้ง
  - (๔) หมายถึง ท้องถิ่นจังหวัด

## รายละเอียดเส้นทางที่ลงทะเบียน

ให้กรอกข้อความ และกาเครื่องหมายถูกในช่อง  ให้ครบถ้วนเพื่อใช้ประกอบการพิจารณา  
ลงทะเบียนทางหลวงท้องถิ่น

1. ชื่อสายทาง...เจริญสุข.....ตำบล.....นาโสม.....อำเภอ.....ชัยบาดาล.....  
จังหวัด.....ลพบุรี.....ระยะทาง.....2,366.....กิโลเมตร

2. ลักษณะของสายทาง

2.1 จุดเริ่มต้นสายทาง .....0+000..... พิกัด N 15°14'51.46" E 101°18'15.17"

2.2 จุดสิ้นสุดสายทาง .....2+366..... พิกัด N 15°15'18.94" E 101°18'14.54"

| ช่วงที่ | เขตทาง<br>(ม.) | ระยะทาง<br>(กม.) | ผิวจราจร  |            | ไหล่ทาง |            | ทางเท้า |            | หมายเหตุ |
|---------|----------------|------------------|-----------|------------|---------|------------|---------|------------|----------|
|         |                |                  | ประเภท    | กว้าง (ม.) | ประเภท  | กว้าง (ม.) | ประเภท  | กว้าง (ม.) |          |
| 1       | 4.00           | 0+866            | คสล.      | 4.00       | -       | -          | -       | -          |          |
| 2       | 4.00           | 1+500            | ดินลูกรัง | 4.00       | -       | -          | -       | -          |          |

3. ก่อสร้างแล้วเสร็จปี พ.ศ. ....2530.....

4. ทางระบายน้ำ หรือท่อระบายน้ำข้างทาง  มี ความยาว .....6.....เมตร  ไม่มี

5. แหล่งชุมชนพักอาศัยสองข้างทาง ( 1 แห่ง หนาแน่นไม่น้อยกว่า 20 หลังคาเรือน ).....1..... แห่ง

6. ภาพถ่ายประกอบ

6.1 เส้นทางที่มีความยาวน้อยกว่า 1.00 กม. ให้แนบภาพถ่ายจุดเริ่มต้นโครงการ จุดสิ้นสุดโครงการ และสภาพสายทางโดยทั่วไป รวมจำนวนไม่น้อยกว่า 3 รูป

6.2 เส้นทางที่มีความยาวมากกว่า 1.00 กม.ขึ้นไป ให้แนบภาพถ่ายให้แนบภาพถ่ายจุดเริ่มต้นโครงการ จุดสิ้นสุดโครงการ และสภาพทั่วไปทุกช่วง กม. อย่างน้อย กม.ละ 1 รูป



รูปถ่ายถนนสายเจริญสุข

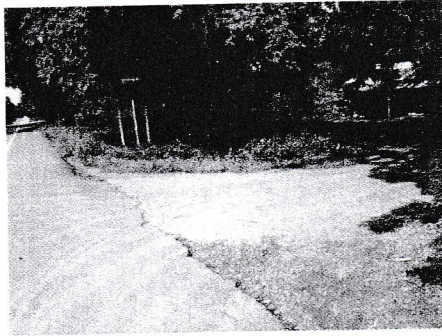

กม.0+000  
(จุดเริ่มต้นโครงการ)

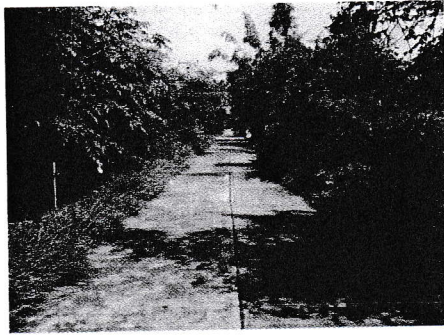

กม.0+433

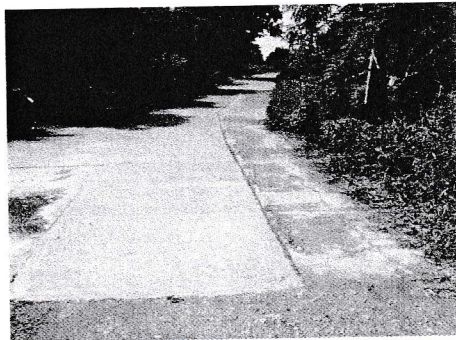

กม.0+866  
(จุดสิ้นสุดโครงการ)

(ลงชื่อ).....ผู้ให้ข้อมูลสายทางของ อปท.

(นายสมทรง ช้างชนะ)

นายกองค์การบริหารส่วนตำบลนาโสม

หนังสือรับรองแนวเขตทางสาธารณประโยชน์

หน่วยงาน.....องค์การบริหารส่วนตำบลนาโสน  
 วันที่.....เดือน.....ตุลาคม.....พ.ศ. 2555  
 มที่หน่วยงาน.....องค์การบริหารส่วนตำบลนาโสน.....ได้ดำเนินการก่อสร้างเส้นทางในเขตพื้นที่ตำบล.....นาโสน.....อำเภอ.....ชัยบาดาล.....จังหวัด.....ลพบุรี.....ตามรายละเอียดดังนี้

| ลำดับ<br>ที่ | ชื่อสายทาง | ระยะทาง<br>(กม.) | ผิวจราจรกว้าง<br>(ม.) |        |        |         | รัศมีเขตทาง<br>จาก<br>ศูนย์กลาง<br>ถนน<br>(ม.) | เขต<br>ทาง<br>กว้าง<br><br>(ม.) | หมายเหตุ |
|--------------|------------|------------------|-----------------------|--------|--------|---------|--|---------------------------------|----------|
|              |            |                  | คสล.                  | ลาดยาง | ลูกรัง | ทางเท้า |  |                                 |          |
| 1            | เจริญสุข   | 1+366            | 4.00                  | -      | 4.00   | -       | 2.00   | 4.00                            |          |
|              |            |                  |                       |        |        |         |  |                                 |          |
|              |            |                  |                       |        |        |         |  |                                 |          |
|              |            |                  |                       |        |        |         |  |                                 |          |
|              |            |                  |                       |        |        |         |  |                                 |          |
|              |            |                  |                       |        |        |         |  |                                 |          |
|              |            |                  |                       |        |        |         |  |                                 |          |

นายสมทรง ช้างชนะ ตำแหน่ง.....นายกององค์การบริหารส่วนตำบลนาโสน.....ขอรับรองว่าเส้นทางสายดังกล่าวข้างต้นได้ใช้เป็นทางสาธารณประโยชน์ และ  
 ให้นำเงินการขอลงทะเบียนเป็นทางหลวงท้องถิ่นต่อไป

(ลงชื่อ).....  
 (.....นายสมทรง ช้างชนะ.....)  
 (ตำแหน่ง).....นายกององค์การบริหารส่วนตำบลนาโสน.....

เหนือ

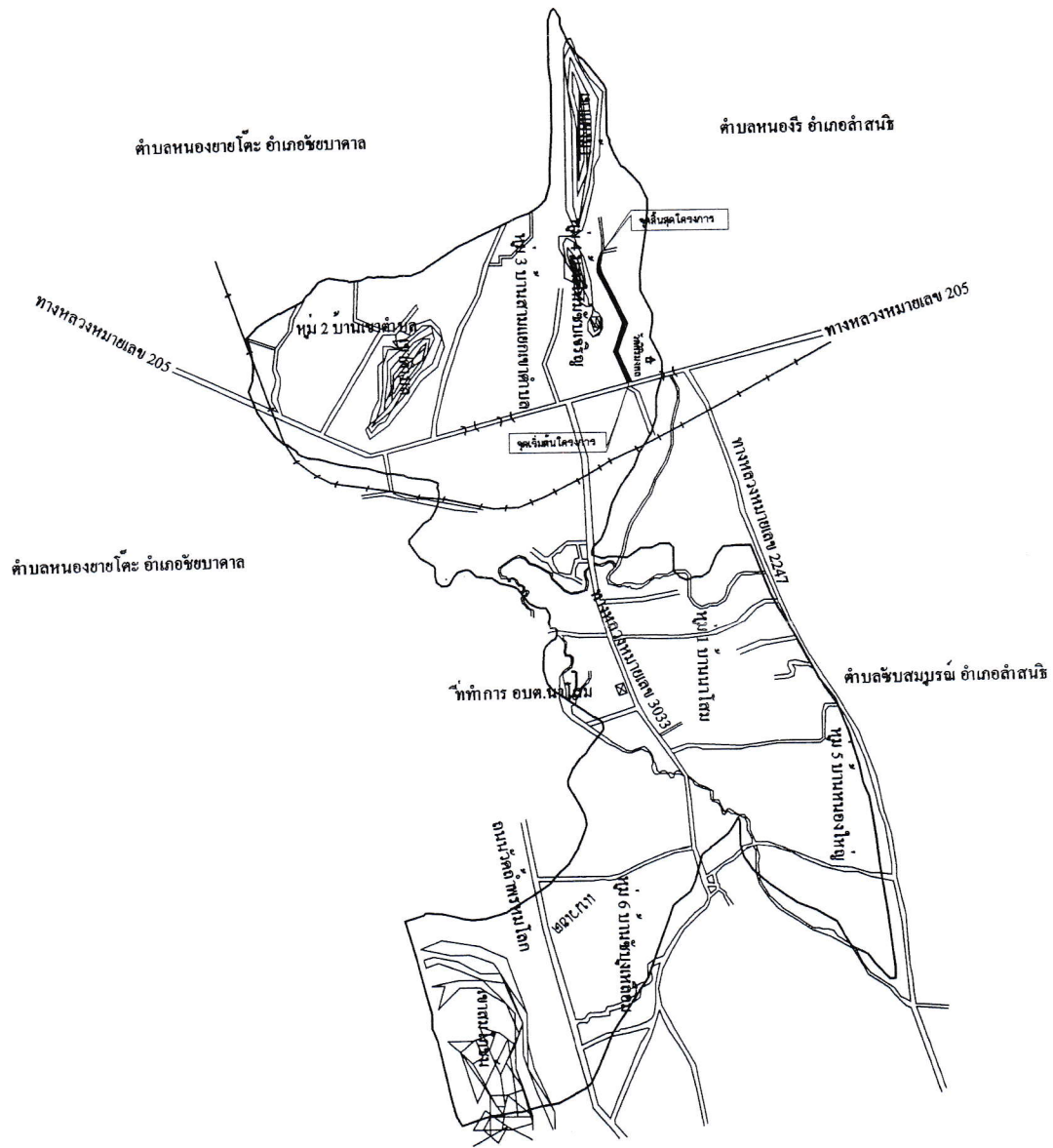

แผนที่สังเขปแสดงที่ตั้งถนนสายเจริญสุข

NOT TO SCALE