

# สำเนาฉบับ



แบบ ทถ.1

ที่ ลบ.78203/7Ab

ที่ทำการองค์การบริหารส่วนตำบลนาโสม  
ถนนนาโสม - ซับตะเคียน ตำบลนาโสม  
อำเภอชัยบาดาล จังหวัดลพบุรี 15190

30 ตุลาคม 2555

เรื่อง ขอลงทะเบียนเป็นทางหลวงท้องถิ่น

เรียน ผู้ว่าราชการจังหวัดลพบุรี

ด้วย.....องค์การบริหารส่วนตำบลนาโสม.....ได้ดำเนินการ  
ก่อสร้าง/ได้รับถ่ายโอน ถนนสาย.....บ้านใหม่ทรัพย์เจริญ.....  
จาก.กม.....0+000.....ถึง.กม.....0+750.....ตำบล.....นาโสม.....อำเภอ.....ชัยบาดาล.....  
จังหวัด.....ลพบุรี.....ระยะทาง.....0.750.....กิโลเมตร ประเภทผิวจราจร.....ลูกรัง.....  
ขอลงทะเบียนโครงการดังกล่าวเป็นทางหลวงท้องถิ่น ตามมาตรา 13(3) แห่งพระราชบัญญัติทางหลวง พ.ศ. 2535  
แก้ไขเพิ่มเติม โดยพระราชบัญญัติทางหลวง (ฉบับที่ 2) พ.ศ. 2549 พร้อมนี้ได้แนบรายละเอียดเอกสารเพื่อ  
ประกอบการพิจารณาดังต่อไปนี้

- แผนที่แนวเส้นทาง มาตรฐาน  1 : 4,000  1 : 50,000  อื่นๆ .....
- รายละเอียดของเส้นทาง
- บัญชีเอกสารแสดงสิทธิในแนวเขตทาง
- สำเนาหนังสือให้ หรือสละการครอบครองสิทธิในที่ดินหรือหนังสืออุทิศที่ดินเพื่อเป็นทาง  
สาธารณประโยชน์ของเจ้าของที่ดินหรือผู้ครอบครอง
- หนังสือรับรองของนายก อบท.ที่รับรองแนวเขตทางเพื่อเป็นทางสาธารณประโยชน์

จึงเรียนมาเพื่อโปรดพิจารณาลงทะเบียนเป็นทางหลวงท้องถิ่นชั้นที่.....6.....ต่อไป

(ลงชื่อ)..........ผู้เสนอลงทะเบียน

(.....นายสมทรง ช่างชนะ.....)

(ตำแหน่ง) นายกององค์การบริหารส่วนตำบลนาโสม

หมายเหตุ

- (๑) ชื่อองค์กรปกครองส่วนท้องถิ่น
- (๒) หมายถึง ผิวจราจรคอนกรีต หรือ ลาดยาง หรือ ลูกรัง
- (๓) นายกององค์การบริหารส่วนท้องถิ่น

ร่าง.....

พิมพ์.....

ทวน.....

ตรวจ.....

แบบการลงทะเบียนเป็นทางหลวงท้องถิ่น

ชื่อ เส้นทางสาย.....บ้านใหม่ทรัพย์เจริญ.....  
 กม. 0+000 ถึง.กม. 0+750 ตำบล นาโสม อำเภอ ชัยบาดาล จังหวัด ลพบุรี  
 ระยะทาง 0.750 กิโลเมตร ประเภทผิวจราจร ลูกรัง ผิวจราจรกว้าง 4.00 เมตร  
 ไหล่ทาง/ทางเท้า กว้าง.....เมตร เขตทางกว้าง 4.00 เมตร อื่น ๆ.....  
 หน่วยงานเจ้าของโครงการ องค์การบริหารส่วนตำบลนาโสม

ผลการตรวจสอบและความเห็นประกอบการพิจารณา		คำสั่ง
<input type="checkbox"/> เป็นไปตามประกาศ กรมทางหลวงชนบท เรื่อง มาตรฐานและลักษณะของ ทางหลวงท้องถิ่น ฯลฯ ชื่อ.....	<input type="checkbox"/> ไม่เป็นไปตามประกาศ กรมทางหลวงชนบท เรื่อง มาตรฐานและลักษณะของ ทางหลวงท้องถิ่น ฯลฯ ชื่อ..... ดังนี้	ให้ลงทะเบียนเป็นทางหลวงท้องถิ่น ชั้นที่.....ได้ (ลงชื่อ)..... (.....) ผู้ว่าราชการจังหวัด (วันที่).....
<input type="checkbox"/> ควรรับลงทะเบียน เป็นทางหลวงท้องถิ่น ชั้นที่..... รหัสสายทาง..... หมายเหตุ.....	<input type="checkbox"/> ไม่ควรรับลงทะเบียน เหตุผล.....	<p style="text-align: center;"><b>การลงทะเบียน</b></p> ได้ลงทะเบียนเป็นทางหลวงท้องถิ่น ชั้นที่..... เสร็จเรียบร้อยแล้ว ตั้งแต่วันที่..... (ลงชื่อ)..... ( นายสมทรง ช้างชนะ ) (ตำแหน่ง) นายก อบต.นาโสม (วันที่).....

- หมายเหตุ
- (๑) หมายถึง รายละเอียดอื่นๆ เช่น ชุมชนหนาแน่น มีท่อระบายน้ำสองข้างทาง
  - (๒) หมายถึง เหตุผลที่ควรชี้แจงหากไม่เป็นไปตามประกาศกรมทางหลวงชนบท เรื่องมาตรฐานและลักษณะของทางหลวงท้องถิ่น ฯลฯ แต่เห็นควรให้รับลงทะเบียนไว้
  - (๓) หมายถึง ทางหลวงชนบทจังหวัดที่ผู้ว่าราชการจังหวัดแต่งตั้ง
  - (๔) หมายถึง ท้องถิ่นจังหวัด

## รายละเอียดเส้นทางที่ลงทะเบียน

ให้กรอกข้อความ และกาเครื่องหมายถูกในช่อง  ให้ครบถ้วนเพื่อใช้ประกอบการพิจารณา  
ลงทะเบียนทางหลวงท้องถิ่น

1. ชื่อสายทาง บ้านใหม่ทรัพย์เจริญ ตำบล นาโสม อำเภอ ชัยบาดาล  
จังหวัด ลพบุรี ระยะทาง 0+750 กิโลเมตร

2. ลักษณะของสายทาง

2.1 จุดเริ่มต้นสายทาง 0+000 พิกัด N 15°15'15.30" E 101°18'13.14"

2.2 จุดสิ้นสุดสายทาง 0+750 พิกัด N 15°15'37.26" E 101°18'01.41"

ช่วงที่	เขตทาง (ม.)	ระยะทาง (กม.)	ผิวจราจร		ไหล่ทาง		ทางเท้า		หมายเหตุ
			ประเภท	กว้าง (ม.)	ประเภท	กว้าง (ม.)	ประเภท	กว้าง (ม.)	
1	4.00	0+750	ลูกรัง	4.00	-	-	-	-	

3. ก่อสร้างแล้วเสร็จปี พ.ศ. 2530

4. ทางระบายน้ำ หรือท่อระบายน้ำข้างทาง  มีความยาว 6 เมตร  ไม่มี

5. แหล่งชุมชนพักอาศัยสองข้างทาง ( 1 แห่ง หนาแน่นไม่น้อยกว่า 20 หลังคาเรือน ) - แห่ง

6. ภาพถ่ายประกอบ

6.1 เส้นทางที่มีความยาวน้อยกว่า 1.00 กม. ให้แนบภาพถ่ายจุดเริ่มต้นโครงการ จุดสิ้นสุดโครงการ และสภาพสายทางโดยทั่วไป รวมจำนวนไม่น้อยกว่า 3 รูป

6.2 เส้นทางที่มีความยาวมากกว่า 1.00 กม.ขึ้นไป ให้แนบภาพถ่ายให้แนบภาพถ่ายจุดเริ่มต้นโครงการ จุดสิ้นสุดโครงการ และสภาพทั่วไปทุกช่วง กม. อย่างน้อย กม.ละ 1 รูป



รูปถ่ายถนนสายบ้านใหม่ทรัพย์เจริญ

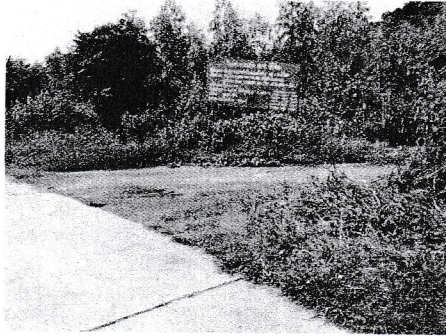

กม.0+000  
(จุดเริ่มต้นโครงการ)



กม.0+433

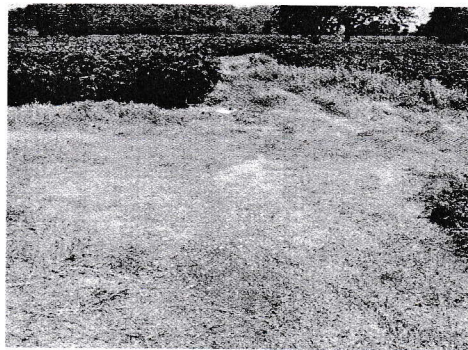

กม.0+757  
(จุดสิ้นสุดโครงการ)

(ลงชื่อ)..........ผู้ให้ข้อมูลสายทางของ อปท.

(นายสมทรง ช้างชนะ)

นายกองค์การบริหารส่วนตำบลนาโสม

หนังสือรับรองแนวเขตทางสาธารณประโยชน์

หน่วยงาน.....องค์การบริหารส่วนตำบลนาโสม ได้ดำเนินการก่อสร้างเส้นทางในเขตพื้นที่ตำบล.....นาโสม อำเภอ.....ชัยบาดาล จังหวัด.....ลพบุรี ตามรายละเอียดดังนี้  
 วันที่.....เดือน.....ตุลาคม.....พ.ศ....2555.....  
 หน่วยงาน.....องค์การบริหารส่วนตำบลนาโสม

ลำดับ ที่	ชื่อสายทาง	ระยะทาง (กม.)	ผิวจราจรกว้าง (ม.)				ริตมีเขตทาง จาก ศูนย์กลาง ถนน (ม.)	เขต ทาง กว้าง (ม.)	หมายเหตุ
			คสล.	ลาดยาง	ลูกรัง	ทางเท้า			
1	บ้านใหม่ทรัพย์เจริญ	0+750	-	-	4.00	-	2.00	4.00	

ข้า.....นายสมทรง ช้างชนะ ตำแหน่ง.....นายกององค์การบริหารส่วนตำบลนาโสม ขอรับรองว่าเส้นทางสายดังกล่าวข้างต้นได้ใช้เป็นทางสาธารณประโยชน์ และ  
 มีให้ดำเนินการขอลงทะเบียนเป็นเส้นทางหลวงท้องถิ่นต่อไป

(ลงชื่อ).....  
 (.....นายสมทรง ช้างชนะ.....)  
 (ตำแหน่ง).....นายกององค์การบริหารส่วนตำบลนาโสม

เหนือ

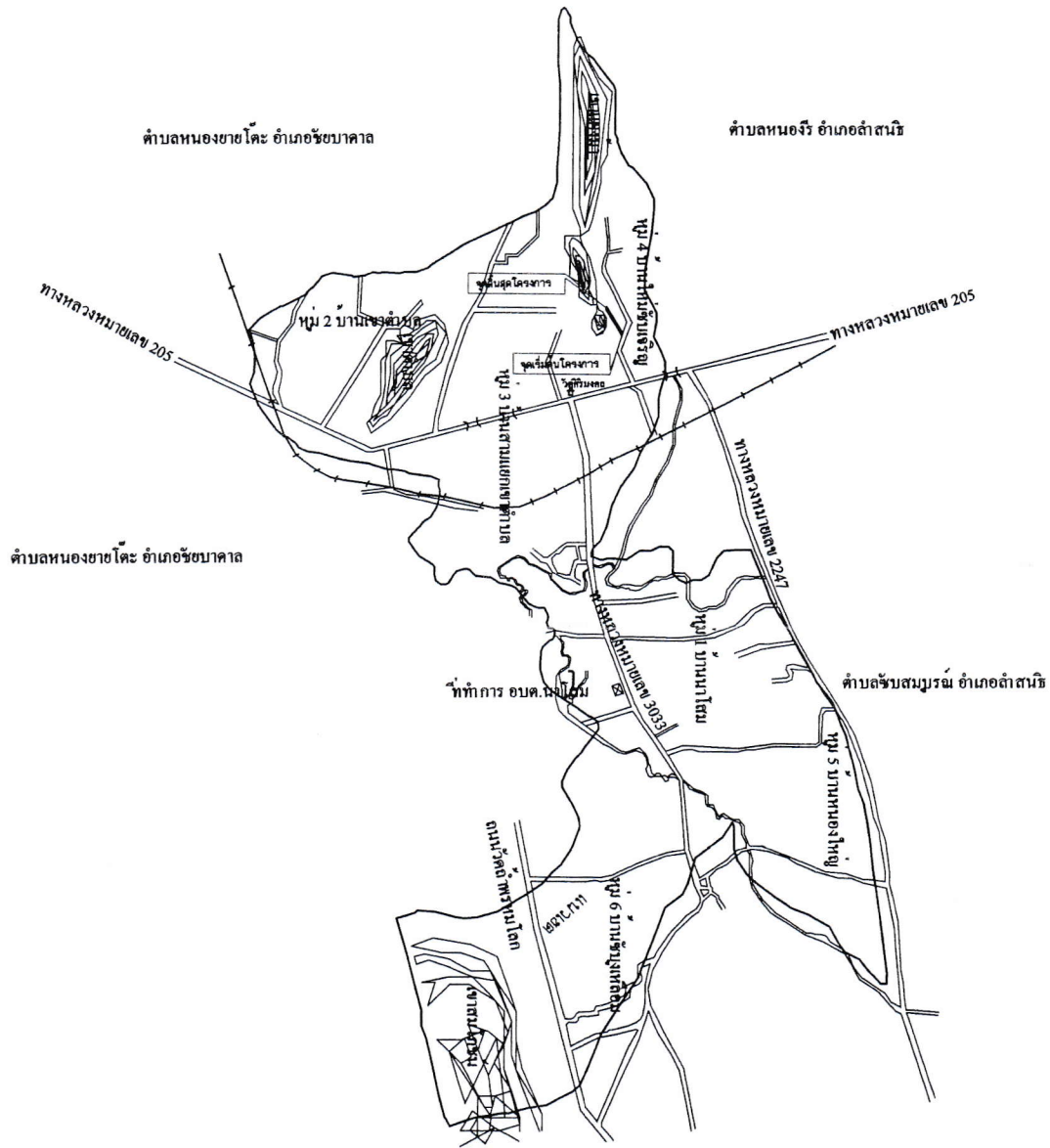

**แผนที่สังเขปแสดงที่ตั้งถนนสายบ้านใหม่ทรัพย์เจริญ**  
**NOT TO SCALE**